Computação em nuvem e virtualização

Professor Jonas Bodê

Fonte: Pixabay.

Público

Roteiro

- Conceitos de computação em nuvem (IaaS, PaaS, SaaS).
- Virtualização de servidores e contêineres.
- Gerenciamento de recursos em ambientes de nuvem.

Público

Introdução

- Crescimento da computação em nuvem no mercado.
- Virtualização como base para a escalabilidade.
- Importância do gerenciamento eficiente de recursos.

Fonte: Pixabay.

Público

Conceitos de computação em nuvem

- **IaaS (Infrastructure as a Service):** provisionamento de servidores virtuais.
- **PaaS (Platform as a Service):** ambientes para desenvolvimento e hospedagem de aplicativos.
- **SaaS (Software as a Service):** software sob demanda acessado via internet.

Público

Benefícios da computação em nuvem

- Elasticidade e escalabilidade sob demanda.
- Redução de custos operacionais.
- Acesso global e colaboração remota.

Público

1 Virtualização de servidores e contêineres

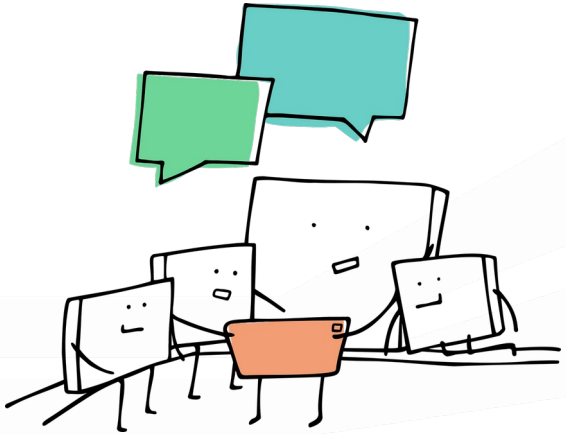

Fonte: Pixabay.

Máquinas Virtuais

Isolamento e flexibilidade

Contêineres

Leveza e eficiência

Comparação

VMs X Contêineres

Público

Gerenciamento de recursos em ambiente de nuvem

- Orquestração de contêineres (Kubernetes, OpenShift).
- Balanceamento de carga e alocação dinâmica de recursos.
- Monitoramento e otimização de desempenho.

Público

Conclusão

- Computação em nuvem oferece flexibilidade e eficiência.
- Virtualização para escalabilidade e isolamento de aplicações.
- Gerenciamento eficaz garante segurança, desempenho e otimização de custos.

Público

Bons estudos!

Professor Jonas Bodê

Fonte: Pixabay.

Público